



Direzione Generale  
per gli Archivi



Archivio di Stato  
di Roma



Regione Lazio



*Donne per la prima volta alle urne*  
da L'Europeo, 25 marzo 1946

## Aspettando l'8 marzo

*pensieri suoni e voci*

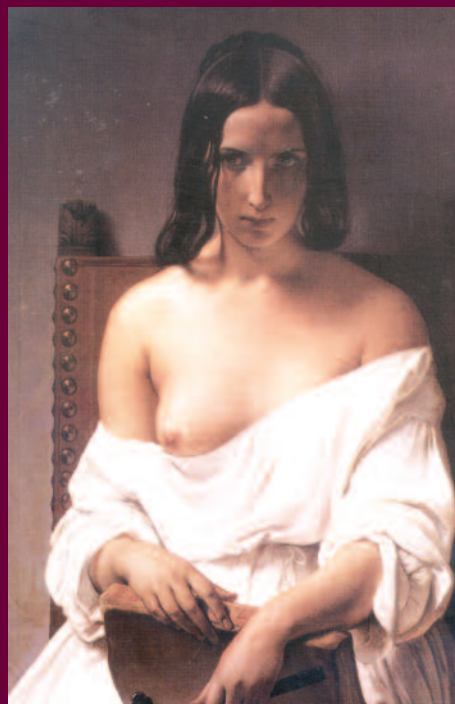

**Lunedì 3 marzo 2008**  
**ore 15.30**

### PROGETTO

*Pia Bidolli, M. Fernanda Bruno,  
Anna Conticello, Manola I. Venzo*

### ORGANIZZAZIONE

Servizio manifestazioni culturali dell'Archivio  
di Stato di Roma

### GRAFICA

*Luisa Salvatori*

### INFO

[as-rm.mostre@beniculturali.it](mailto:as-rm.mostre@beniculturali.it)

In prima pagina *La Meditazione*, Francesco Hayez, 1851

**ARCHIVIO DI STATO DI ROMA**  
**Corso del Rinascimento, 40 - Roma**

# Aspettando l'8 marzo

*donne e cittadinanza*

ore 15.30

## Saluti

GIULIA RODANO *Assessore alla cultura, spettacolo e sport - Regione Lazio*

ANTONIA P. RECCHIA *Direttore Generale per gli Archivi*

LUIGI LONDEI *Direttore dell'Archivio di Stato di Roma*

## Interventi

MARINA CAFFIERO *Presentazione del volume*  
*La lunga marcia della cittadinanza femminile.*  
*60° anniversario del voto alle donne*

CARMELA COVATO *Educazione e identità femminile*

ROSANNA DE LONGIS *Diritti civili e diritti politici:*  
*un intreccio complesso*

LUISA MONTEVECCHI *La battaglia per le carriere*  
*precluse*

PINA NUZZO *Cittadinanza duale e democrazia paritaria*

*Coordina* MANOLA IDA VENZO

ore 17.30



## Letture di brani:

GABRIELE PORTOGHESI e BARBARA RONCHI  
allievi dell'Accademia Nazionale d'Arte Drammatica "Silvio D'Amico"

## Intermezzo musicale:

RANDI CATARINA BIRKELAND *violoncellista*  
Musiche di Johann Sebastian Bach

Brindisi finale offerto da Pepe Banqueting Srl

Dal 3 al 29 marzo 2008 è allestita presso l'Archivio di Stato di Roma la mostra documentaria

*La lunga marcia della cittadinanza femminile.*  
*60° anniversario del voto alle donne*

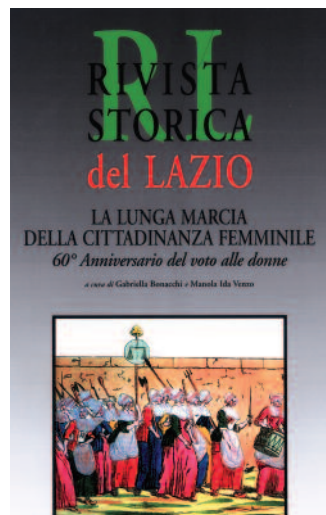

## ORARI:

lunedì-venerdì ore 9,30-17,00

sabato ore 9,30-13,00

domenica e festivi chiuso

INGRESSO GRATUITO

Segreteria della Mostra e informazioni:  
Rossana Dominici 06.68190838/95  
e-mail [rossanadominici@beniculturali.it](mailto:rossanadominici@beniculturali.it)  
per visite guidate: [as-rm.mostre@beniculturali.it](mailto:as-rm.mostre@beniculturali.it)

